CRITIQUE

«VOLTA À TERRA», HAMEAU D'AMOUR

Par Didier Péron (http://www.liberation.fr/auteur/1915-didier-peron)
— 29 mars 2016 à 17:11

L'isolement paysan dépeint à travers l'attachement au sol d'un Portugais en quête d'épouse.

«Volta à terra», docu agricole de João Pedro Plácido. Photo UFO Distribution

«L*e temps de l'histoire avait contourné les vallons mouillés, le taillis de châtaignier dans lesquels nous étions enfouis [...], et nous continuions de vivre comme en l'an mille»,* raconte Pierre Bergounioux dans *Exister par deux fois,* à propos de cette expérience rurale d'une enfance française dans la Corrèze des années 50. Un *«univers fermé, anachronique»,* dit encore l'écrivain, et dont on mesure aujourd'hui la persistance dans le documentaire de João Pedro Plácido, *Volta à terra,* qu'il a tourné pendant plus d'un an à Uz, village situé dans le nord du Portugal. Entre Porto et la frontière espagnole, cette région de terres ingrates, montagneuses, a subi de plein fouet la désertification. La plupart des natifs ont préféré filer en ville, souvent en France ou en Allemagne.

Socle.

Plácido s'intéresse à un jeune paysan d'une vingtaine d'années, Daniel Xavier Pereira, qui paraît bien décidé à rester là et à reprendre l'exploitation familiale transmise de génération en génération. Travail de la terre, élevage de vaches laitières, de bovins de trait et de brebis. Les plus anciens du hameau se plaignent d'un sentiment d'abandon, loin, très loin des préoccupations des décideurs européens assis en cravate dans des bureaux qui n'ont aucune idée de ce que signifie d'être arc-bouté sur le socle de fer et les moissons à la faux tous les jours que Dieu fait. La télé dans la cuisine retransmet les paroles d'un politique, le commentateur parle de la «troïka» et de la politique de rigueur pour s'ajuster aux critères de l'Union, et c'est comme si l'appareil captait un message crypté envoyé d'une lointaine planète. Il est étrange de voir à quel point ces images arrachées à on ne sait quelle éternité virgilienne baignée de lumière et de brume résonnent avec la splendeur des déambulations paysagères aux confins du Hubei chinois de *The Assassin* de Hou Hsiao-hsien. Il est vrai que le jeune homme évoque de se trouver une fiancée chinoise sur Internet...

Crépuscule.

Le héros du film, Daniel, est un personnage changeant, qui

alterne des naïvetés d'enfant et une élégance de jeune premier. Energique et heureux, il paraît s'étonner de tout et réellement aimer la condition pourtant contraignante et isolée que l'existence et le travail à Uz déterminent. Seule la rencontre avec une jeune fille un soir de fête au mois d'août laisse planer l'hypothèse d'un départ, mais pas à des kilomètres non plus. Il est question de traverser la rivière et d'aller dans le hameau voisin comme preuve d'une passion naissante qui réclamerait peut-être ce genre de migration minimaliste soudain lourdement chargée d'inconnu.

Le Portugal est encore largement agricole, et une très grosse partie des exploitations se trouvent dans des régions de montagne avec des parcelles que l'Union européenne juge généralement trop petites et insuffisamment rentables. On regarde Daniel garder ses vaches et lever le camp dans un magnifique crépuscule. L'image est belle, mais on ne peut s'empêcher de craindre pour son avenir, qui pourrait croiser l'ombre de plusieurs déconvenues face aux aléas de la productivité et à un marché matrimonial à peu près inexistant. Et personne ne peut lui souhaiter qu'au nom de son attachement à la *terra,* il finisse pauvre et seul.

Didier Péron (http://www.liberation.fr/auteur/1915-didier-peron)

***Volta à terra** de **João Pedro Plácido.** Avec Daniel Xavier Pereira, Daniela Barroso... 1 h 18.*

RECOMMANDÉ PAR LIGATUS

CONTENU RECOMMANDÉ PAR LIGATUS

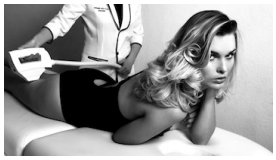

Les forfaits sont illimités jusqu'à disparition totale des poils !
Epilation Définitive 37€

Dites à moi la vie de mes rêves. 30 jours pour attirer ce que vous désirez
La loi de l'attraction

Canapé Convertible Pas Cher : Le Top 6 Des Meilleurs Résultats !
Canapé Convertible

Retrouvez votre ligne en changeant vos habitudes alimentaires.
Apprendre à maigrir

Le secret pour voyager dans des hôtels de luxe à moins de 100€
VeryChic

Découvrez des stratégies de Trading fructueuses grâce à Alvexo. Marché risqué
Devenez maître du marché!

À 35 ans il parle 11 langues couramment - ses 11 trucs pour apprendre une langue
L'anglais facilement !

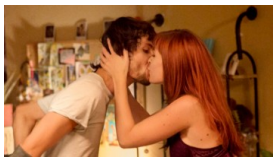

Consultez les profils de célibataires dans votre ville. Inscription Gratuite !
Meetic N°1 des Rencontres